

แบบรายงานการจัดทำแนวกันไฟ ประจำปีงบประมาณ พ.ศ. 2562

- ชื่อหน่วยงานปฏิบัติงาน หน่วยจัดการต้นน้ำห้วยสวาย-ห้วยหลวง ส่วนจัดการต้นน้ำ  
สำนักบริหารพื้นที่อนุรักษ์ที่ 9 (อุบลราชธานี) กิจกรรมงาน ควบคุมไฟป่า
- พื้นที่ดำเนินการ เขตรักษาพันธุ์สัตว์ป่าห้วยศาลา ชนิดป่าที่ดำเนินการ ป่าเบญจพรรณผสมป่าเต็งรัง  
บ้านจำปานวง หมู่ที่ 3 ตำบล ดงรัก อำเภอภูสิงห์ จังหวัดศรีสะเกษ
- แนวกันไฟเส้นที่ 1 จำนวน 10 กม.
- พิกัดที่ดำเนินการทำแนวกันไฟ

WGS 84	UTM Zone	Easting	Northing
พิกัดเริ่มต้น (1)	48P	405401	1597916
พิกัดที่ 2	48P	405468	1597791
พิกัดที่ 3	48P	405690	1597581
พิกัดที่ 4	48P	405766	1597257
พิกัดที่ 5	48P	405957	1596984
พิกัดที่ 6	48P	406029	1596741
พิกัดที่ 7	48P	405966	1596495
พิกัดที่ 8	48P	406199	1596243
พิกัดที่ 9	48P	406249	1595847
พิกัดที่ 10	48P	406199	1595549
พิกัดที่ 11	48P	406034	1595350
พิกัดที่ 12	48P	406034	1595119
พิกัดที่ 13	48P	406084	1594706
พิกัดที่ 14	48P	406266	1594524
พิกัดที่ 15	48P	406282	1594342
พิกัดที่ 16	48P	406696	1594061
พิกัดที่ 17	48P	407052	1593760
พิกัดที่ 18	48P	407369	1593744
พิกัดที่ 19	48P	407862	1593760
พิกัดที่ 20	48P	408163	1593760
พิกัดที่ 21	48P	408465	1593823
พิกัดที่ 22	48P	408814	1593839
พิกัดที่ 23	48P	409226	1593779
พิกัดที่ 24	48P	409589	1593829
พิกัดที่ 25	48P	410349	1593818
พิกัดที่ 26	48P	411248	1593924
พิกัดที่ 27	48P	411698	1594347



ภาพถ่ายก่อนทำแนวกันไฟ



ภาพถ่ายระหว่างทำแนวกันไฟ



ภาพถ่ายหลังทำแนวกันไฟ

(ลงชื่อ)

(นางสาวสุธิดา บุตรภักดิ์)

หัวหน้าหน่วยจัดการต้นน้ำห้วยสวาย-ห้วยหลวง

























แบบรายงานการจัดทำแนวกันไฟ ประจำปีงบประมาณ พ.ศ. 2562

- 1.ชื่อหน่วยงานปฏิบัติงาน หน่วยจัดการต้นน้ำห้วยสวาย-ห้วยหลวง ส่วนจัดการต้นน้ำ  
สำนักบริหารพื้นที่อนุรักษ์ที่ 9 (อุบลราชธานี) กิจกรรมงาน ควบคุมไฟป่า
- 2.พื้นที่ดำเนินการ เขตรักษาพันธุ์สัตว์ป่าห้วยศาลา ชนิดป่าที่ดำเนินการ ป่าเบญจพรรณผสมป่าเต็งรัง  
บ้าน - หมู่ที่ - ตำบล ดงรัก อำเภอภูสิงห์ จังหวัดศรีสะเกษ
- 3.แนวกันไฟเส้นที่ 10 จำนวน 5 กม.
- 4.พิกัดที่ดำเนินแนวกันไฟ

WGS 84	UTM Zone	East	North
พิกัดเริ่มต้น (1)	48P	412897	1600747
พิกัดที่ 2	48P	412727	1600096
พิกัดที่ 3	48P	412545	1599887
พิกัดที่ 4	48P	412415	1599509
พิกัดที่ 5	48P	412389	1599079
พิกัดที่ 6	48P	412493	1598702
พิกัดที่ 7	48P	412740	1598454
พิกัดที่ 8	48P	412910	1598350
พิกัดที่ 9	48P	412910	1598102
พิกัดที่ 10	48P	412610	1597711
พิกัดที่ 11	48P	412415	1597412
พิกัดที่ 12	48P	412376	1596917
พิกัดสิ้นสุด (13)	48P	412597	1596526



ภาพถ่ายทำแนวกันไฟ ภาพที่ 1



ภาพถ่ายทำแนวกันไฟ ภาพที่ 2



ภาพถ่ายทำแนวกันไฟ ภาพที่ 3

(ลงชื่อ)

(นางสาวสุธิดา บุตรภักดิ์)

หัวหน้าหน่วยจัดการต้นน้ำห้วยสวาย-ห้วยหลวง



แบบรายงานการจัดทำแนวกันไฟ ประจำปีงบประมาณ พ.ศ. 2562

- 1.ชื่อหน่วยงานปฏิบัติงาน หน่วยจัดการต้นน้ำห้วยสวาย-ห้วยหลวง ส่วนจัดการต้นน้ำ  
สำนักบริหารพื้นที่อนุรักษ์ที่ 9 (อุบลราชธานี) กิจกรรมงาน ควบคุมไฟป่า
- 2.พื้นที่ดำเนินการ เขตรักษาพันธุ์สัตว์ป่าห้วยศาลา ชนิดป่าที่ดำเนินการ ป่าเบญจพรรณผสมป่าเต็งรัง  
บ้าน - หมู่ที่ - ตำบล ดงรัก อำเภอภูสิงห์ จังหวัดศรีสะเกษ
- 3.แนวกันไฟเส้นที่ 11 จำนวน 10 กม.
- 4.พิกัดที่ดำเนินแนวกันไฟ

WGS 84	UTM Zone	East	North
พิกัดเริ่มต้น (1)	48P	412897	1600747
พิกัดที่ 2	48P	412727	1600096
พิกัดที่ 3	48P	412545	1599887
พิกัดที่ 4	48P	412415	1599509
พิกัดที่ 5	48P	412389	1599079
พิกัดที่ 6	48P	412493	1598702
พิกัดที่ 7	48P	412740	1598454
พิกัดที่ 8	48P	412910	1598350
พิกัดที่ 9	48P	412910	1598102
พิกัดที่ 10	48P	412610	1597711
พิกัดที่ 11	48P	412415	1597412
พิกัดที่ 12	48P	412376	1596917
พิกัดที่ 13	48P	412597	1596526
พิกัดที่ 14	48P	412754	1596369
พิกัดที่ 15	48P	412819	1595991
พิกัดที่ 16	48P	412558	1595575
พิกัดที่ 17	48P	412845	1595027
พิกัดที่ 18	48P	412845	1594024
พิกัดที่ 19	48P	412271	1593373
พิกัดที่ 20	48P	412089	1592695
พิกัดสิ้นสุด (21)	48P	411203	1592435

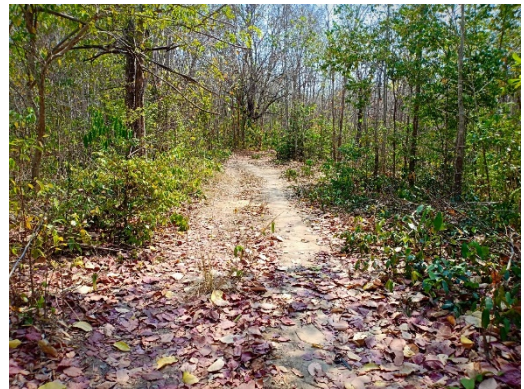

ภาพถ่ายทำแนวกันไฟ ภาพที่ 1



ภาพถ่ายทำแนวกันไฟ ภาพที่ 2



ภาพถ่ายทำแนวกันไฟ ภาพที่ 3

(ลงชื่อ)

(นางสาวสุธิดา บุตรภักดิ์)

หัวหน้าหน่วยจัดการต้นน้ำห้วยสวาย-ห้วยหลวง

แบบรายงานการจัดทำแนวกันไฟ ประจำปีงบประมาณ พ.ศ. 2562

- ชื่อหน่วยงานปฏิบัติงาน หน่วยจัดการต้นน้ำห้วยสวาย-ห้วยหลวง ส่วนจัดการต้นน้ำ  
สำนักบริหารพื้นที่อนุรักษ์ที่ 9 (อุบลราชธานี) กิจกรรมงาน ควบคุมไฟป่า
- พื้นที่ดำเนินการ เขตรักษาพันธุ์สัตว์ป่าห้วยศาลา ชนิดป่าที่ดำเนินการ ป่าเบญจพรรณผสมป่าเต็งรัง  
บ้าน - หมู่ที่ - ตำบล ดงรัก อำเภอภูสิงห์ จังหวัดศรีสะเกษ
- แนวกันไฟเส้นที่ 12 จำนวน 11 กม.
- พิกัดที่ดำเนินแนวกันไฟ

WGS 84	UTM Zone	East	North
พิกัดเริ่มต้น (1)	48P	413531	1600578
พิกัดที่ 2	48P	413541	1600118
พิกัดที่ 3	48P	413332	1599597
พิกัดที่ 4	48P	413606	1599232
พิกัดที่ 5	48P	413932	1599024
พิกัดที่ 6	48P	414036	1598933
พิกัดที่ 7	48P	414284	1598711
พิกัดที่ 8	48P	414271	1598333
พิกัดที่ 9	48P	414101	1597877
พิกัดที่ 10	48P	413802	1597578
พิกัดที่ 11	48P	413736	1597070
พิกัดที่ 12	48P	413710	1596822
พิกัดที่ 13	48P	413385	1596327
พิกัดที่ 14	48P	413359	1596001
พิกัดที่ 15	48P	413463	1595806
พิกัดที่ 16	48P	413906	1595949
พิกัดที่ 17	48P	414101	1596314
พิกัดที่ 18	48P	414127	1596835
พิกัดที่ 19	48P	414192	1597343
พิกัดที่ 20	48P	414518	1597578
พิกัดที่ 21	48P	414896	1597734
พิกัดที่ 22	48P	415508	1597591
พิกัดที่ 23	48P	415600	1597239
พิกัดที่ 24	48P	415404	1596965
พิกัดที่ 25	48P	415157	1596653
พิกัดที่ 26	48P	414961	1596405
พิกัดที่ 27	48P	414701	1596066
พิกัดที่ 28	48P	414570	1595584

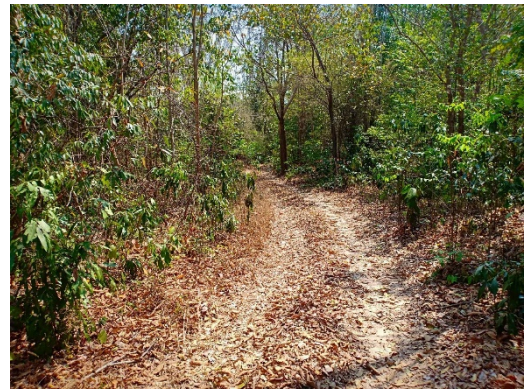

ภาพถ่ายทำแนวกันไฟ ภาพที่ 1



ภาพถ่ายทำแนวกันไฟ ภาพที่ 2



ภาพถ่ายทำแนวกันไฟ ภาพที่ 3

(ลงชื่อ)

(นางสาวสุธิดา บุตรภักดิ์)

หัวหน้าหน่วยจัดการต้นน้ำห้วยสวาย-ห้วยหลวง





แบบรายงานการจัดทำแนวกันไฟ ประจำปีงบประมาณ พ.ศ. 2562

- 1.ชื่อหน่วยงานปฏิบัติงาน หน่วยจัดการต้นน้ำห้วยสวาย-ห้วยหลวง ส่วนจัดการต้นน้ำ  
สำนักบริหารพื้นที่อนุรักษ์ที่ 9 (อุบลราชธานี) กิจกรรมงาน ควบคุมไฟป่า
- 2.พื้นที่ดำเนินการ เขตรักษาพันธุ์สัตว์ป่าห้วยศาลา ชนิดป่าที่ดำเนินการ ป่าเบญจพรรณผสมป่าเต็งรัง  
บ้าน - หมู่ที่ - ตำบล ดงรัก อำเภอภูสิงห์ จังหวัดศรีสะเกษ
- 3.แนวกันไฟเส้นที่ 14 จำนวน 6 กม.
- 4.พิกัดที่ดำเนินแนวกันไฟ

WGS 84	UTM Zone	East	North
พิกัดเริ่มต้น (1)	48P	415787	1600252
พิกัดที่ 2	48P	415923	1600014
พิกัดที่ 3	48P	415923	1599844
พิกัดที่ 4	48P	416027	1599662
พิกัดที่ 5	48P	415714	1599479
พิกัดที่ 6	48P	415519	1599336
พิกัดที่ 7	48P	415532	1599075
พิกัดที่ 8	48P	415688	1598971
พิกัดที่ 9	48P	416040	1598932
พิกัดที่ 10	48P	416379	1599010
พิกัดที่ 11	48P	416535	1599075
พิกัดที่ 12	48P	416678	1598789
พิกัดที่ 13	48P	416678	1598463
พิกัดที่ 14	48P	416340	1598333
พิกัดที่ 15	48P	416274	1598111
พิกัดที่ 16	48P	416379	1597746
พิกัดที่ 17	48P	416379	1597538
พิกัดที่ 18	48P	416822	1597473
พิกัดที่ 19	48P	417147	1597473
พิกัดที่ 20	48P	417239	1597330
พิกัดที่ 21	48P	417160	1596926
พิกัดที่ 22	48P	416965	1596717
พิกัดที่ 23	48P	416600	1596509
พิกัดสิ้นสุด (24)	48P	416600	1596352



ภาพถ่ายทำแนวกันไฟ ภาพที่ 1



ภาพถ่ายทำแนวกันไฟ ภาพที่ 2



ภาพถ่ายทำแนวกันไฟ ภาพที่ 3

(ลงชื่อ)

(นางสาวสุธิดา บุตรภักดิ์)

หัวหน้าหน่วยจัดการต้นน้ำห้วยสวาย-ห้วยหลวง



แบบรายงานการจัดทำแนวกันไฟ ประจำปีงบประมาณ พ.ศ. 2562

- 1.ชื่อหน่วยงานปฏิบัติงาน หน่วยจัดการต้นน้ำห้วยสวาย-ห้วยหลวง ส่วนจัดการต้นน้ำ  
สำนักบริหารพื้นที่อนุรักษ์ที่ 9 (อุบลราชธานี) กิจกรรมงาน ควบคุมไฟป่า
- 2.พื้นที่ดำเนินการ เขตรักษาพันธุ์สัตว์ป่าห้วยศาลา ชนิดป่าที่ดำเนินการ ป่าเบญจพรรณผสมป่าเต็งรัง  
บ้าน - หมู่ที่ - ตำบล ดงรัก อำเภอภูสิงห์ จังหวัดศรีสะเกษ
- 3.แนวกันไฟเส้นที่ 15 จำนวน 10 กม.
- 4.พิกัดที่ดำเนินแนวกันไฟ

WGS 84	UTM Zone	East	North
พิกัดเริ่มต้น (1)	48P	416450	1601088
พิกัดที่ 2	48P	416545	1600682
พิกัดที่ 3	48P	416923	1600304
พิกัดที่ 4	48P	417066	1599822
พิกัดที่ 5	48P	417457	1599418
พิกัดที่ 6	48P	418069	1599392
พิกัดที่ 7	48P	417965	1598662
พิกัดที่ 8	48P	417678	1597933
พิกัดที่ 9	48P	418851	1598167
พิกัดที่ 10	48P	418994	1597646
พิกัดที่ 11	48P	418643	1597347
พิกัดที่ 12	48P	418134	1597034
พิกัดที่ 13	48P	418330	1596578
พิกัดที่ 14	48P	418760	1596395
พิกัดที่ 15	48P	418838	1595692
พิกัดที่ 16	48P	418551	1594923
พิกัดที่ 17	48P	417835	1594623
พิกัดสิ้นสุด (18)	48P	416949	1594923



ภาพถ่ายทำแนวกันไฟ ภาพที่ 1



ภาพถ่ายทำแนวกันไฟ ภาพที่ 2



ภาพถ่ายทำแนวกันไฟ ภาพที่ 3

(ลงชื่อ)

(นางสาวสุธิดา บุตรภักดิ์)

หัวหน้าหน่วยจัดการต้นน้ำห้วยสวาย-ห้วยหลวง

แผนที่แสดงเส้นแนวกันไฟหน่วยจัดการต้นน้ำห้วยสวาย-ห้วยหลวง  
สำนักบริหารพื้นที่อนุรักษ์ที่ 9 (อุบลราชธานี) ระยะทาง 90 กิโลเมตร  
ประจำปีงบประมาณ พ.ศ.2562

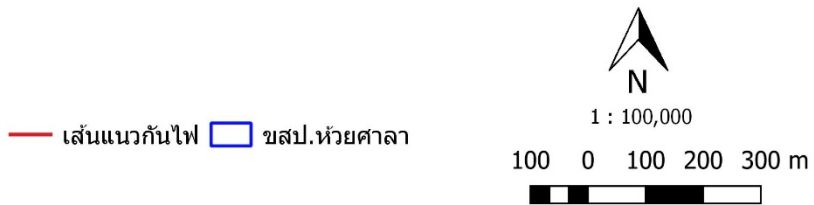
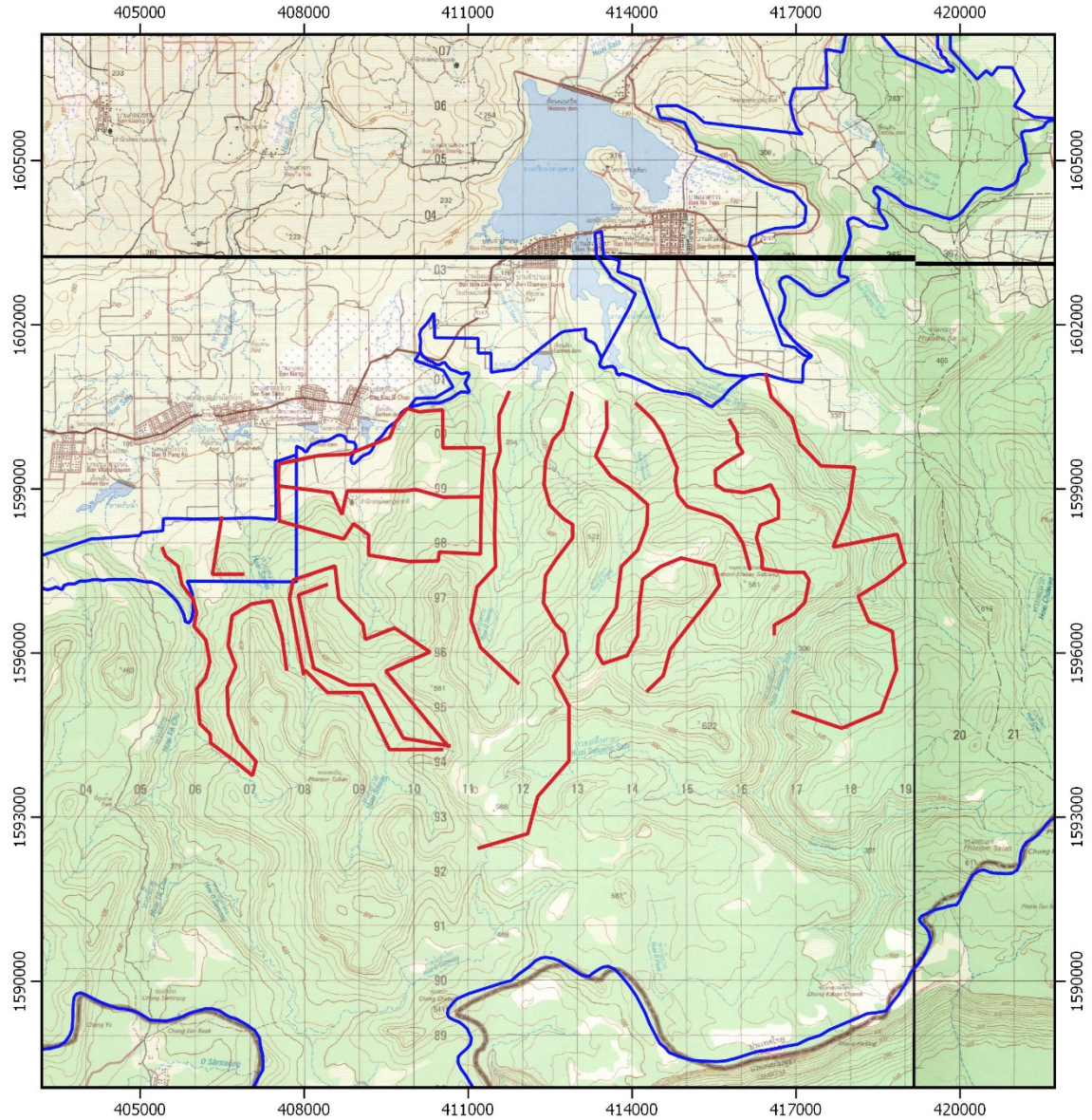

(ลงชื่อ) .....

(นางสาวสุธิดา บุตรภักดิ์)

หัวหน้าหน่วยจัดการต้นน้ำห้วยสวาย-ห้วยหลวง