

แบบรายงานการจัดทำแนวกันไฟ ประจำปีงบประมาณ พ.ศ. 2562

- ชื่อหน่วยงานปฏิบัติงาน หน่วยจัดการต้นน้ำห้วยสวาย-ห้วยหลวง ส่วนจัดการต้นน้ำ
สำนักบริหารพื้นที่อนุรักษ์ที่ 9 (อุบลราชธานี) กิจกรรมจัดการพื้นที่ต้นน้ำในพื้นที่ลุ่มน้ำวิกฤติ
- พื้นที่ดำเนินการ เขตรักษาพันธุ์สัตว์ป่าห้วยศาลา ชนิดป่าที่ดำเนินการ ป่าเบญจพรรณผสมป่าเต็งรัง
บ้าน - หมู่ที่ - ตำบล กันทรอม อำเภอ ขุนหาญ จังหวัดศรีสะเกษ
- แนวกันไฟเส้นที่ 2 จำนวน 20 กม.
- พิกัดที่ดำเนินแนวกันไฟ

WGS 84	UTM Zone	East	North
พิกัดเริ่มต้น (1)	48P	422883	1602406
พิกัดที่ 2	48P	422854	1602569
พิกัดที่ 3	48P	422724	1602312
พิกัดที่ 4	48P	422596	1602143
พิกัดที่ 5	48P	422564	1602074
พิกัดที่ 6	48P	422471	1602007
พิกัดที่ 7	48P	422376	1601813
พิกัดที่ 8	48P	422432	1601754
พิกัดที่ 9	48P	422152	1601757
พิกัดที่ 10	48P	421911	1601657
พิกัดที่ 11	48P	421901	1601590
พิกัดที่ 12	48P	421889	1601576
พิกัดที่ 13	48P	421909	1601458
พิกัดที่ 14	48P	421945	1601452
พิกัดที่ 15	48P	421946	1601372
พิกัดที่ 16	48P	421923	1601106
พิกัดที่ 17	48P	421290	1600980
พิกัดที่ 18	48P	421377	1600600
พิกัดที่ 19	48P	421357	1600294
พิกัดที่ 20	48P	420768	1600159
พิกัดที่ 21	48P	420733	1600706
พิกัดที่ 22	48P	420254	1600376
พิกัดที่ 23	48P	420296	1600041
พิกัดที่ 24	48P	420249	1599715
พิกัดที่ 25	48P	420582	1599636
พิกัดที่ 26	48P	420616	1599232
พิกัดที่ 27	48P	421172	1598730



ภาพถ่ายก่อนทำแนวกันไฟ



ภาพถ่ายระหว่างทำแนวกันไฟ



ภาพถ่ายหลังทำแนวกันไฟ

แผนที่แสดงเส้นแนวกันไฟหน่วยจัดการต้นน้ำห้วยสวาย-ห้วยหลวง
สำนักบริหารพื้นที่อนุรักษ์ที่ 9 (อุบลราชธานี) ระยะทาง 30 กิโลเมตร
ประจำปีงบประมาณ พ.ศ. 2562

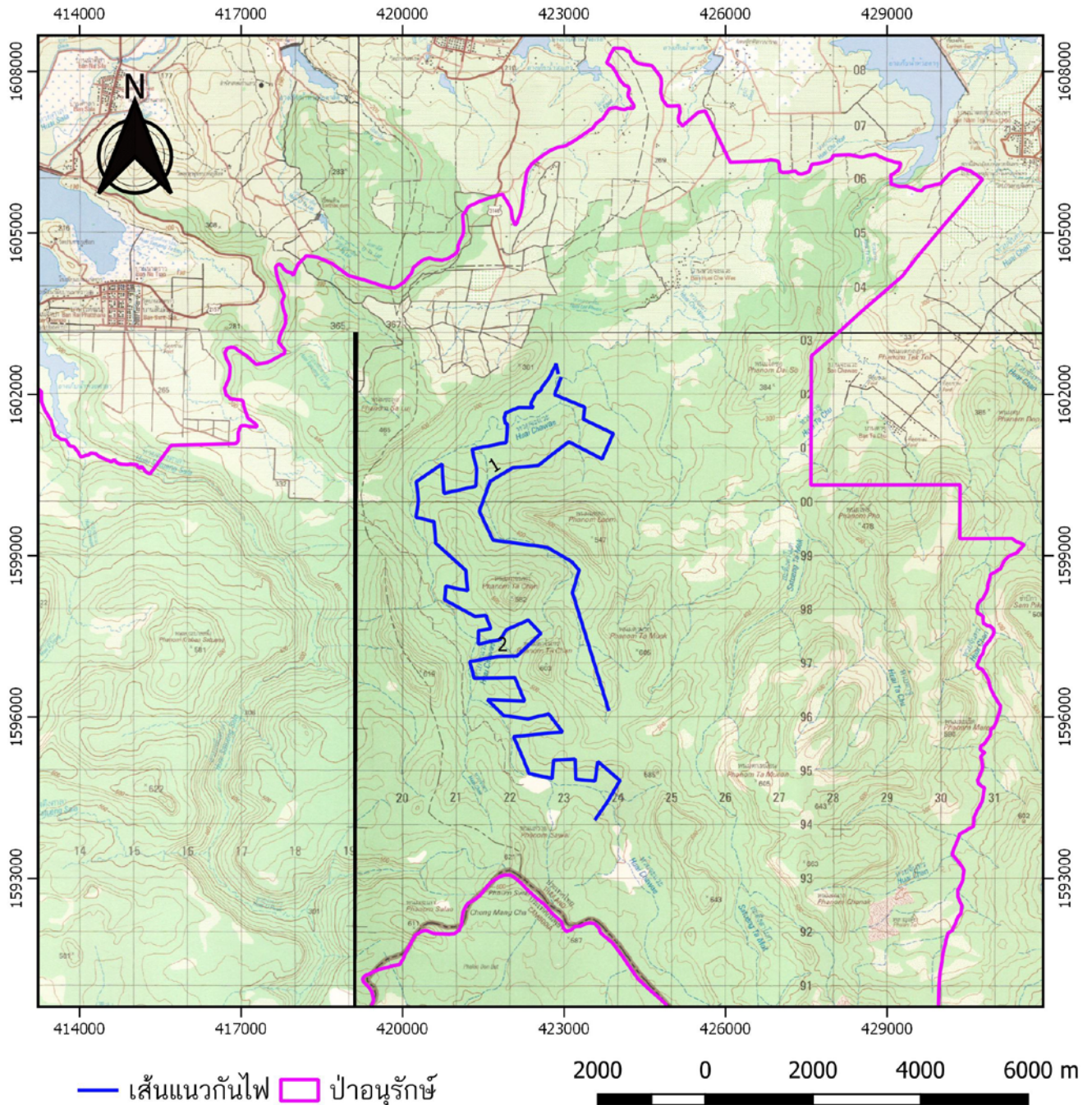

1.แนวกันไฟเส้นที่ 1 จำนวน 10 กิโลเมตร
2.แนวกันไฟเส้นที่ 2 จำนวน 20 กิโลเมตร

(ลงชื่อ)

(นางสาวสุธิตา บุตรภักดิ์)

หัวหน้าหน่วยจัดการต้นน้ำห้วยสวาย-ห้วยหลวง