

แบบรายงานการจัดทำแนวกันไฟ ประจำปีงบประมาณ พ.ศ. 2562

- ชื่อหน่วยงานปฏิบัติงาน หน่วยจัดการต้นน้ำห้วยสวาย-ห้วยหลวง ส่วนจัดการต้นน้ำ
สำนักบริหารพื้นที่อนุรักษ์ที่ 9 (อุบลราชธานี) กิจกรรมฟื้นฟูพื้นที่ป่าอนุรักษ์เสื่อมสภาพ
- พื้นที่ดำเนินการ เขตรักษาพันธุ์สัตว์ป่าห้วยศาลา ชนิดป่าที่ดำเนินการ ป่าเบญจพรรณผสมป่าเต็งรัง
บ้าน - หมู่ที่ - ตำบล กันทรอม อำเภอ ขุนหาญ จังหวัดศรีสะเกษ
- แนวกันไฟเส้นที่ 1 จำนวน 10 กม.
- พิกัดที่ดำเนินแนวกันไฟ

WGS 84	UTM Zone	East	North
พิกัดเริ่มต้น (1)	48P	427193	1605889
พิกัดที่ 2	48P	427165	1605631
พิกัดที่ 3	48P	427145	1605421
พิกัดที่ 4	48P	427193	1605290
พิกัดที่ 5	48P	427181	1605147
พิกัดที่ 6	48P	427137	1605028
พิกัดที่ 7	48P	427098	1604857
พิกัดที่ 8	48P	427062	1604619
พิกัดที่ 9	48P	427145	1604349
พิกัดที่ 10	48P	427161	1604203
พิกัดที่ 11	48P	427177	1603964
พิกัดที่ 12	48P	427241	1603764
พิกัดที่ 13	48P	427237	1603639
พิกัดที่ 14	48P	426933	1603384
พิกัดที่ 15	48P	426612	1603194
พิกัดที่ 16	48P	426258	1603070
พิกัดที่ 17	48P	426135	1602356
พิกัดที่ 18	48P	425675	1601729
พิกัดที่ 19	48P	424802	1601594
พิกัดที่ 20	48P	424103	1601566
พิกัดที่ 21	48P	423929	1600701
พิกัดที่ 22	48P	423548	1600280
พิกัดที่ 23	48P	423167	1599503
พิกัดที่ 24	48P	423603	1598764
พิกัดที่ 25	48P	423754	1598121
พิกัดสิ้นสุด	48P	424246	1596272

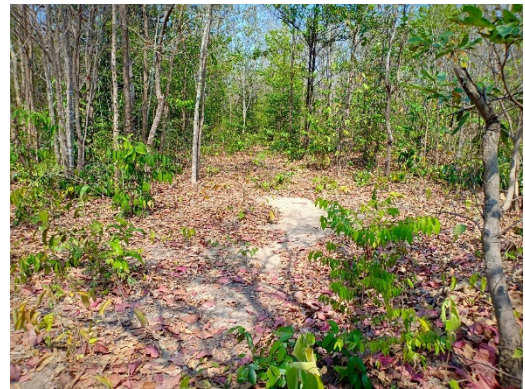

ภาพถ่ายก่อนทำแนวกันไฟ



ภาพถ่ายระหว่างทำแนวกันไฟ



ภาพถ่ายหลังทำแนวกันไฟ

(ลงชื่อ)

(นางสาวสุธิดา บุตรภักดิ์)

หัวหน้าหน่วยจัดการต้นน้ำห้วยสวาย-ห้วยหลวง

แบบรายงานการจัดทำแนวกันไฟ ประจำปีงบประมาณ พ.ศ. 2562

- 1.ชื่อหน่วยงานปฏิบัติงาน หน่วยจัดการต้นน้ำห้วยสวาย-ห้วยหลวง ส่วนจัดการต้นน้ำ
สำนักบริหารพื้นที่อนุรักษ์ที่ 9 (อุบลราชธานี) กิจกรรมฟื้นฟูพื้นที่ป่าอนุรักษ์เสื่อมสภาพ
- 2.พื้นที่ดำเนินการ เขตรักษาพันธุ์สัตว์ป่าห้วยศาลา ชนิดป่าที่ดำเนินการ ป่าเบญจพรรณผสมป่าเต็งรัง
บ้าน - หมู่ที่ - ตำบล กันทรอม อำเภอ ขุนหาญ จังหวัดศรีสะเกษ
- 3.แนวกันไฟเส้นที่ 2 จำนวน 10 กม.
- 4.พิกัดที่ดำเนินแนวกันไฟ

WGS 84	UTM Zone	East	North
พิกัดเริ่มต้น (1)	48P	427636	1606035
พิกัดที่ 2	48P	427572	1605456
พิกัดที่ 3	48P	427469	1604805
พิกัดที่ 4	48P	427509	1604249
พิกัดที่ 5	48P	427636	1603725
พิกัดที่ 6	48P	427548	1603241
พิกัดที่ 7	48P	427112	1603241
พิกัดที่ 8	48P	426754	1602709
พิกัดที่ 9	48P	426604	1602193
พิกัดที่ 10	48P	426131	1601535
พิกัดที่ 11	48P	425885	1601177
พิกัดที่ 12	48P	425623	1600955
พิกัดที่ 13	48P	424774	1600931
พิกัดที่ 14	48P	424512	1600796
พิกัดที่ 15	48P	424068	1600146
พิกัดที่ 16	48P	423972	1599423
พิกัดที่ 17	48P	424250	1598820
พิกัดที่ 18	48P	424655	1597796
พิกัดสิ้นสุด (19)	48P	424973	1596574



ภาพถ่ายก่อนทำแนวกันไฟ



ภาพถ่ายระหว่างทำแนวกันไฟ



ภาพถ่ายหลังทำแนวกันไฟ

(ลงชื่อ)

(นางสาวสุธิดา บุตรภักดิ์)

หัวหน้าหน่วยจัดการต้นน้ำห้วยสวาย-ห้วยหลวง

แผนที่แสดงเส้นแนวกันไฟหน่วยจัดการต้นน้ำห้วยสวาย-ห้วยหลวง
 สำนักบริหารพื้นที่อนุรักษ์ที่ 9 (อุบลราชธานี) ระยะทาง 30 กิโลเมตร
 ประจำปีงบประมาณ พ.ศ.2562

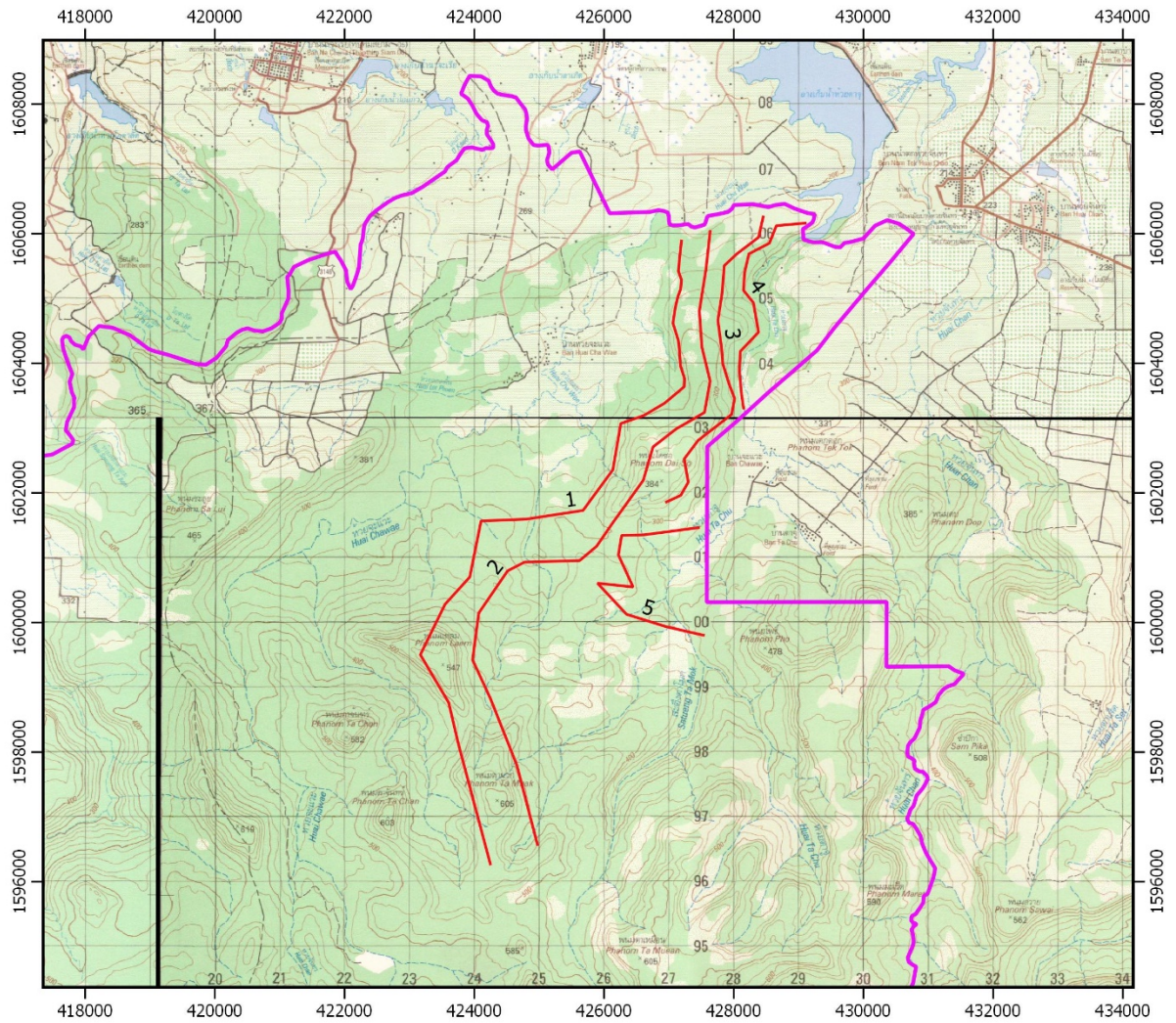

ขสป.ห้วยศาลา
 — เส้นแนวกันไฟ

- 1.แนวกันไฟเส้นที่ 1 จำนวน 10 กิโลเมตร
- 2.แนวกันไฟเส้นที่ 2 จำนวน 10 กิโลเมตร
- 3.แนวกันไฟเส้นที่ 3 จำนวน 5 กิโลเมตร
- 4.แนวกันไฟเส้นที่ 4 จำนวน 3 กิโลเมตร
- 5.แนวกันไฟเส้นที่ 5 จำนวน 2 กิโลเมตร



1 : 90,000

1000 0 1000 2000 3000 4000 m

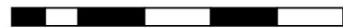

(ลงชื่อ)

(นางสาวสุธิตา บุตรภักดิ์)

หัวหน้าหน่วยจัดการต้นน้ำห้วยสวาย-ห้วยหลวง